Réunion de concertation sur l'alternance

Jeudi 12 décembre 2024
BUT Informatique
12h30-17h

iut BAYONNE PAYS BASQUE

Programme

12h30-14h00	Buffet convivial (Hall - RdC)
14h00-14h30	Présentation (Amphithéâtre) • Compétences et attendus pour les étudiants et alternants en BUT 2 et 3 • Organisation des ateliers
14h30-16h15	Ateliers d'échange (Salles 1er étage)
16h15-16h30	Pause café (Hall - RdC)
16h30-17h00	Restitution des ateliers et Synthèse (Amphithéâtre)

⇨ **Objectif : Échanger autour de l'alternance et de son avenir dans l'IT**

Présentation de la formation

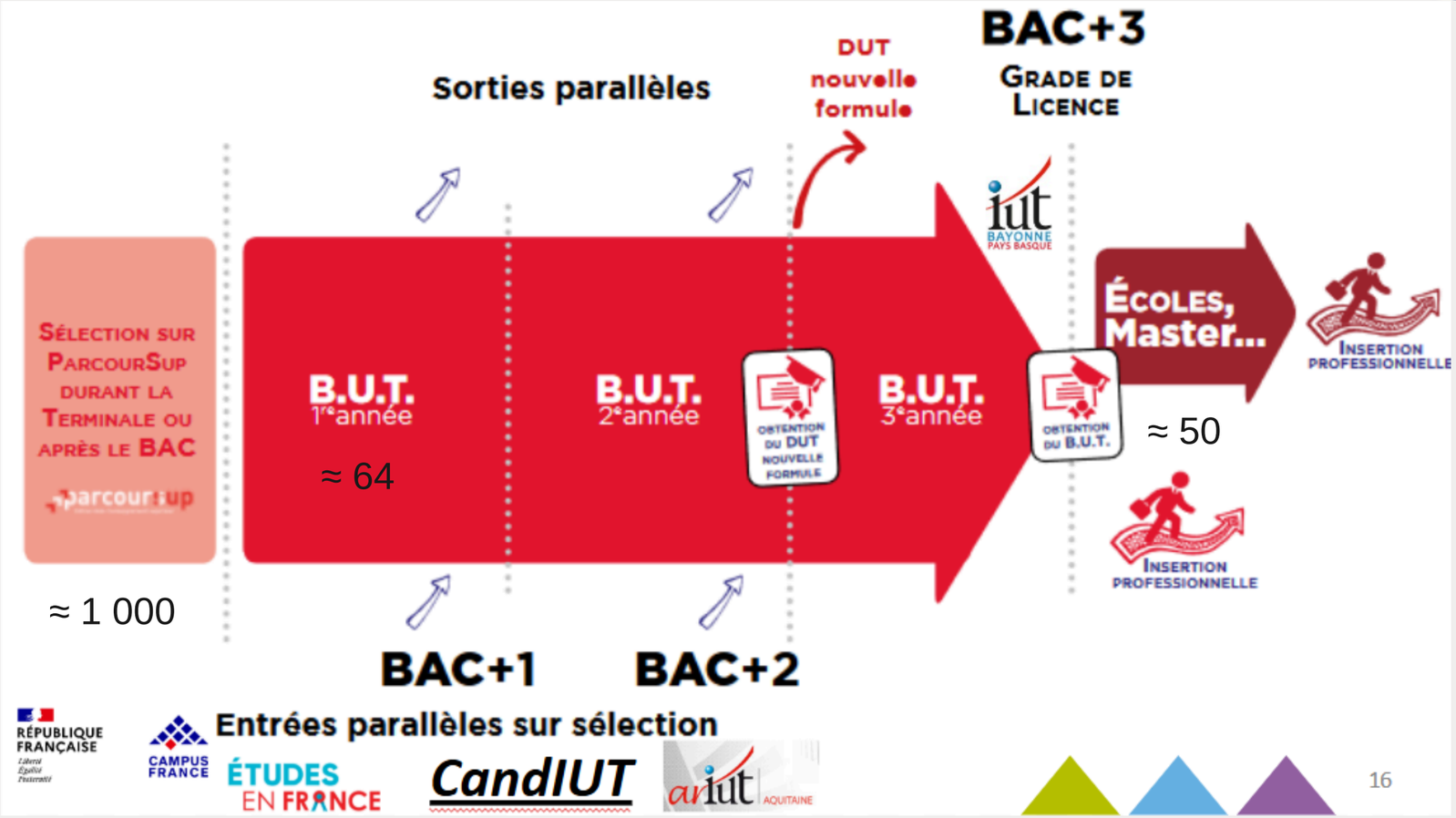

Nos parcours en quelques mots

Parcours RACDV (A)

Concepteur-développeur d'applications

- Conception logicielle
- Infrastructures (Conteneurs / Cloud)
- Architecture réseau
- Développement mobile
- *Eco-conception logicielle*

Parcours IAMSI (D)

Concepteur-développeur d'applications

- Conception logicielle
- Gestion de projet
- Intégration web
- *Ergonomie*
- *Compléments SI*
- *Eco-conception logicielle*

Nous, alternants

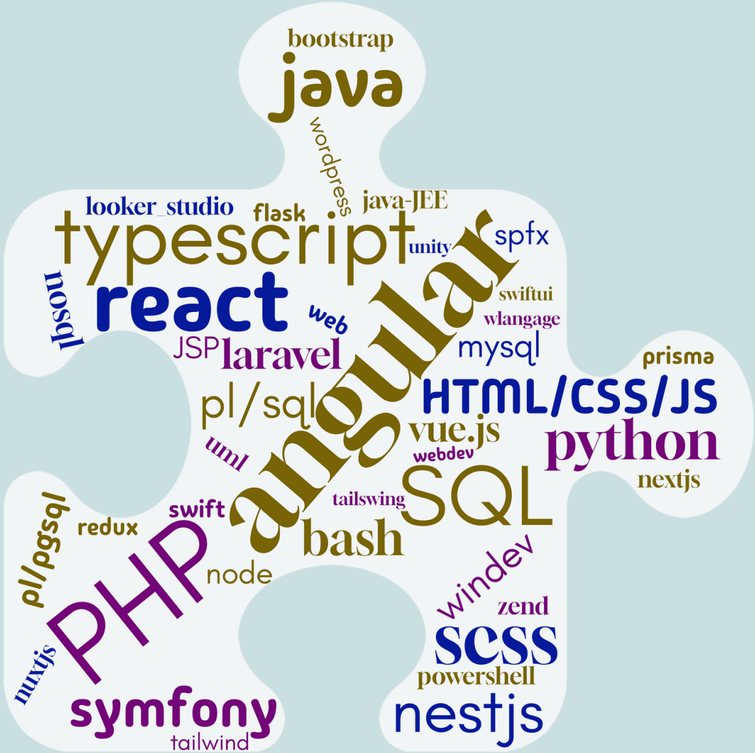

Nous, alternants

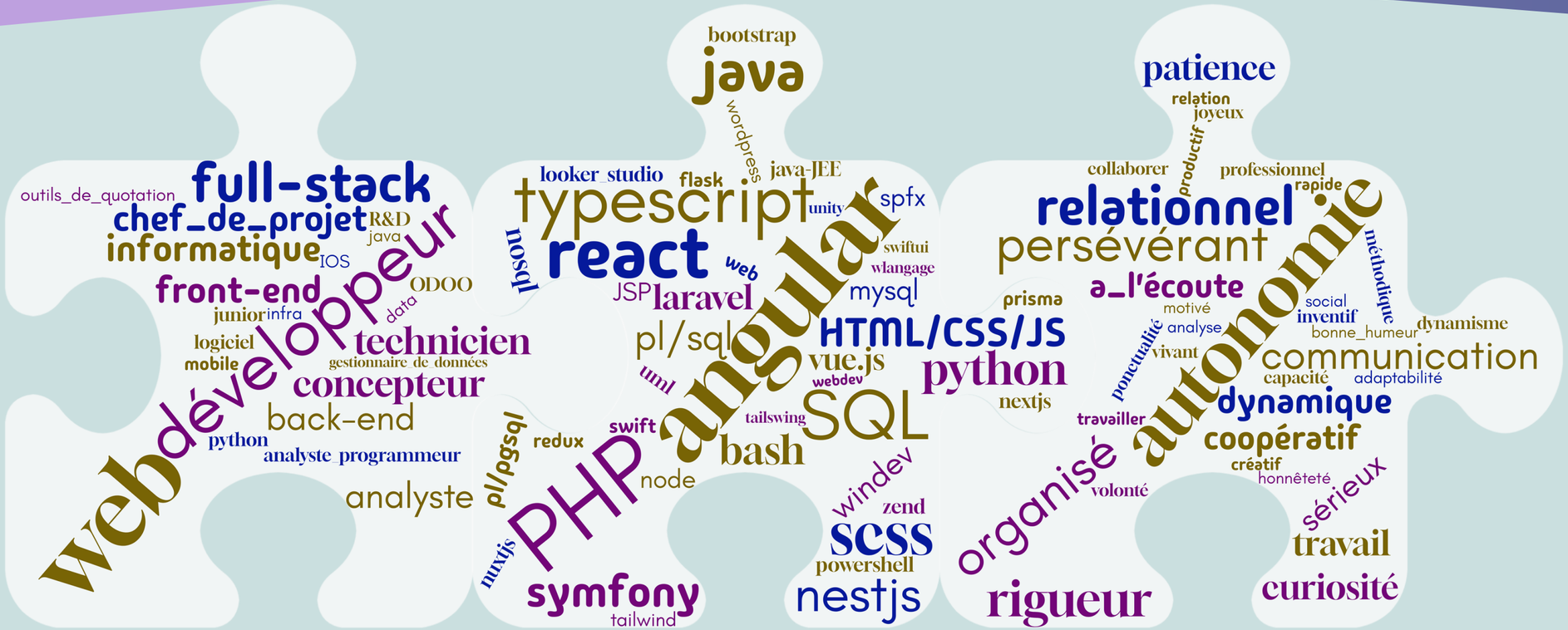

Vous, entreprises

Vous, entreprises

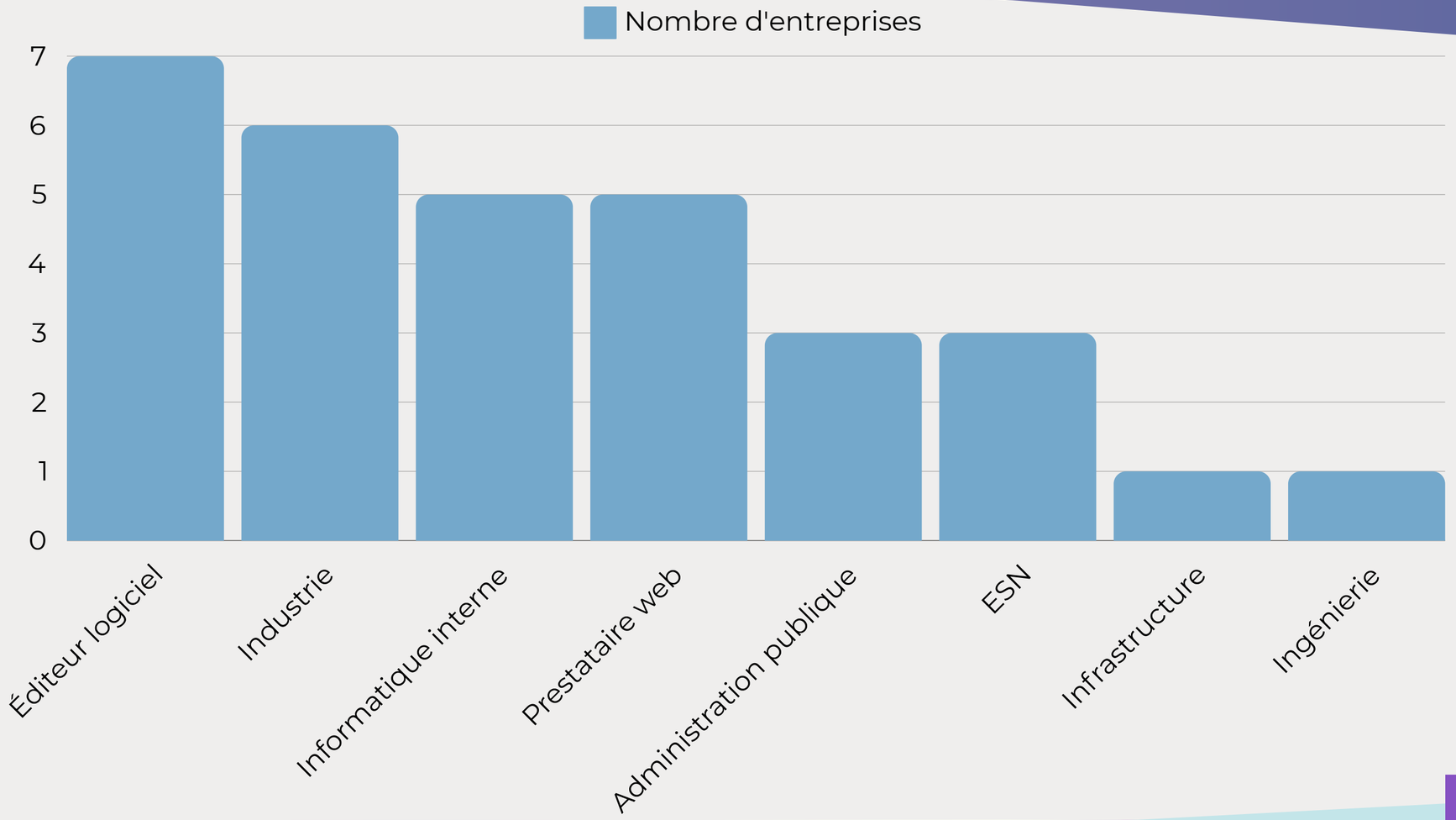

Vous, entreprises

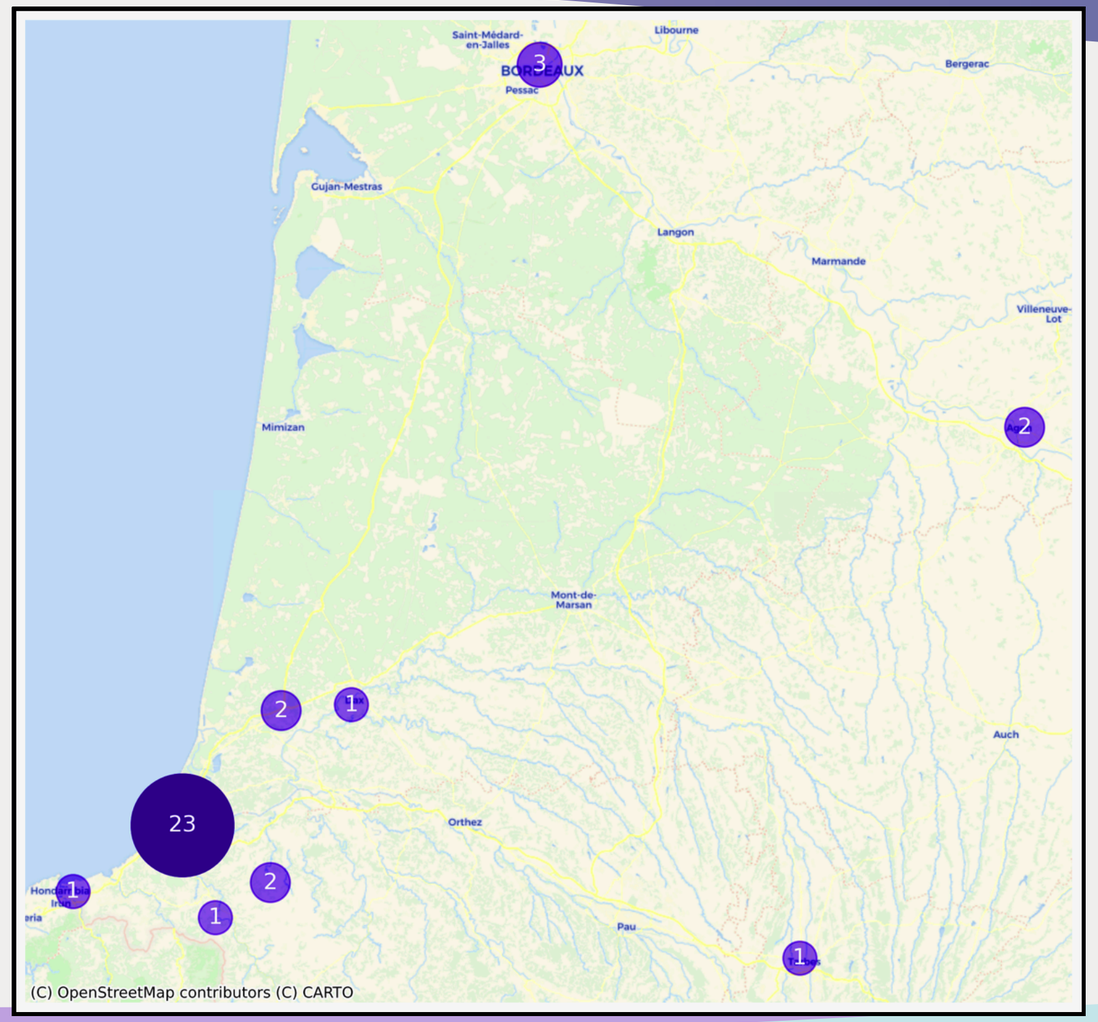

Ateliers à l’affiche

L’alternance

Quel est l’avenir de l’alternance ?

Hot Air Balloon

Les métiers de l’invisible

Quels sont-ils et quel est leur avenir ?

Débat ouvert

Les technologies émergentes

Quelles sont-elles et quel est leur avenir ?

World Café

Les femmes dans l’IT

Sont-elles l’avenir de l’IT ?

Association Elles Bougent + Discussion

Alternance : Perspectives 2025

⇨ Quels leviers d'action pour adapter le financement sont envisagés en 2025 ?

Projet de loi de finances 2025 : **réductions d'aides annoncées**

POURQUOI ? QUELS IMPACTS ?

Fin Juillet 2024

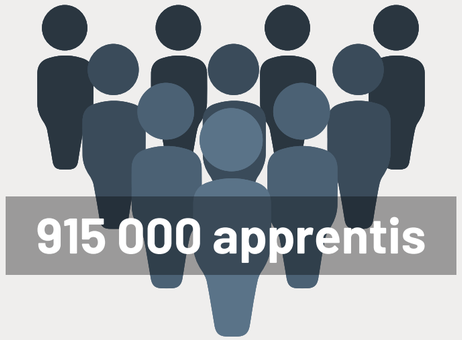

Inspection générale des affaires et des finances

Pistes évoquées

- **Suppression de l'aide à l'embauche** pour les apprentis de niveau Licence et Master dans les grandes entreprises (250+ salariés), mais maintien pour les petites entreprises
- **Abaissement de l'exonération des cotisations sociales**, avec partiellement des salaires assujettis à la CSG et suppression de l'exonération de CRDS
- **Rémunération des apprentis soumise à l'impôt sur le revenu**

Alternance : Perspectives 2025

2024

Aide à l'embauche d'un alternant : **6 000 €**

Aucune cotisation retranchée de son salaire brut dans la limite de 79 % du Smic

Salaire exonéré de CSG et de CRDS

Salaire exonéré de l'impôt sur le revenu dans la limite du montant annuel du Smic.

Financement de la formation : alignée sur les NPEC France compétence

2025

Aide à l'embauche d'un alternant : quel montant ??? uniquement pour les moins de 250 salariés ?

Exonérations (cotisations et fiscales) ?

Financement de la formation : alignée sur les NPEC France compétence

Alternance : Accompagnement

Des questions ?

À vos marques ! Prêts ? Alternez !

Programmation des ateliers

Salles	14 h 35	15 h 10	15 h 45
110 / 120	Hot Air Balloon Alternance	Hot Air Balloon Alternance	Hot Air Balloon Alternance
124 / 125	Les métiers invisibles	Les technologies émergentes	Les technologies émergentes
126 / 127	Les femmes dans l'IT	Les femmes dans l'IT	Les métiers invisibles

Synthèse des ateliers

Synthèse “Les femmes dans l’IT”

Si vous pouviez changer une chose pour améliorer la place des femmes dans l'IT, quelle serait-elle ?

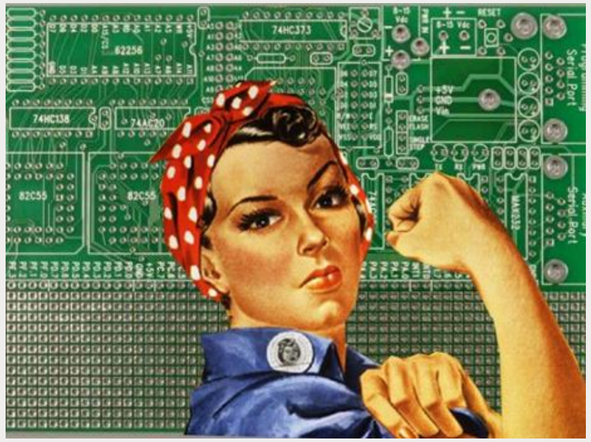

- Plus de **sensibilisation** et de **témoignages** (ça commence dès le plus jeune âge)
- **S’opposer** aux **remarques** / **discriminations** pour (et ça partout !)
- **Encourager les femmes** afin d’éviter le syndrome de l’imposteur
- Mettre en avant plus de **modèles féminins** (et ce, dans tous les domaines)
- Permettre aux femmes d’accéder plus facilement à de **hauts postes**
- Vendre le **Girl Power** ! 💪✨

Synthèse “Les métiers de l’invisible”

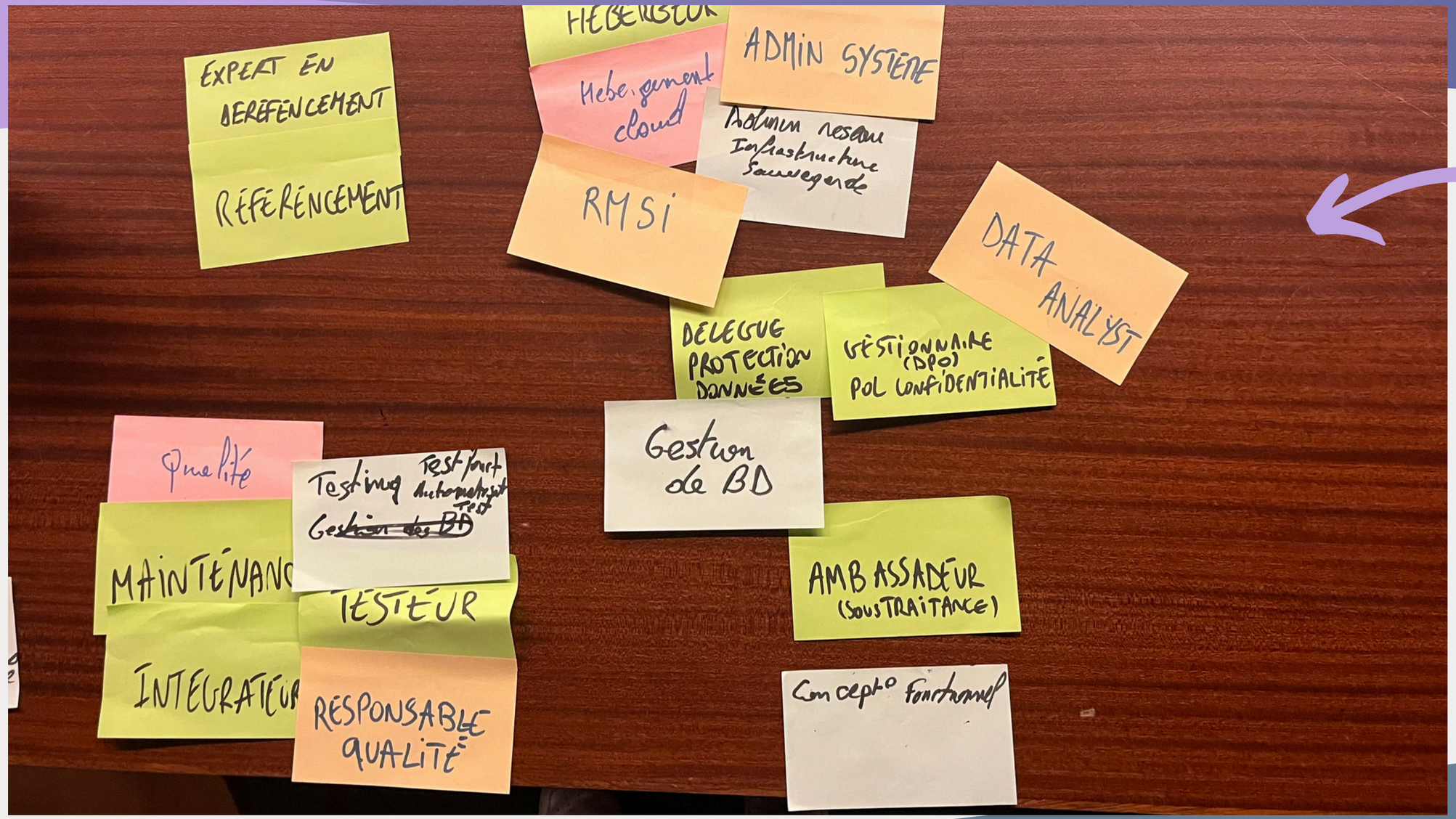

Réflexion sur des métiers, des secteurs, des thèmes

Synthèse “Les technos émergentes”

Technos émergentes

Low-code/No-code

- Est-ce encore du développement ?
- Est-ce intégrable au diplôme ?

IA

- Comment l’intégrer dans le programme national ?
- Est-ce que les étudiants apprennent ?

- Comment les intégrer à l’alternance ?
- Est-ce qu’on a encore le contrôle ?
- Le rôle du développeur ?

⇨ Autant d’avis que d’individus...

Synthèse “L’alternance”

Parcours de Vie

Opportunités

Bénéfices à long terme
Professionnalisation Expérience
Embauche sécurisée pour tous

Menaces

Cloisonnement techno/branche
Manque Autonomie/Encadrement
Aides de l’état

Parcours Vie
Autonomie/Argent/Confiance
Période d’essai
Dév. Compétence
Cas concret
Partage technique/humain
Se compléter entre théorique et pratique
Créer proximité/engagement pédagogique des étudiants

Forces

Temporalité d’embauche
Rythme
Dépendance aux projets/encadrants
Dépendance contraintes pédagogiques
Changement de « Monde »
Adaptations entre chaque période
Gérer son temps (en entreprise et à l’IUT)

Faiblesses

Territoire

Partenariat IUT - Entreprise

Merci à tous !